RESIDENCIAL

# FINCA LA TORRE

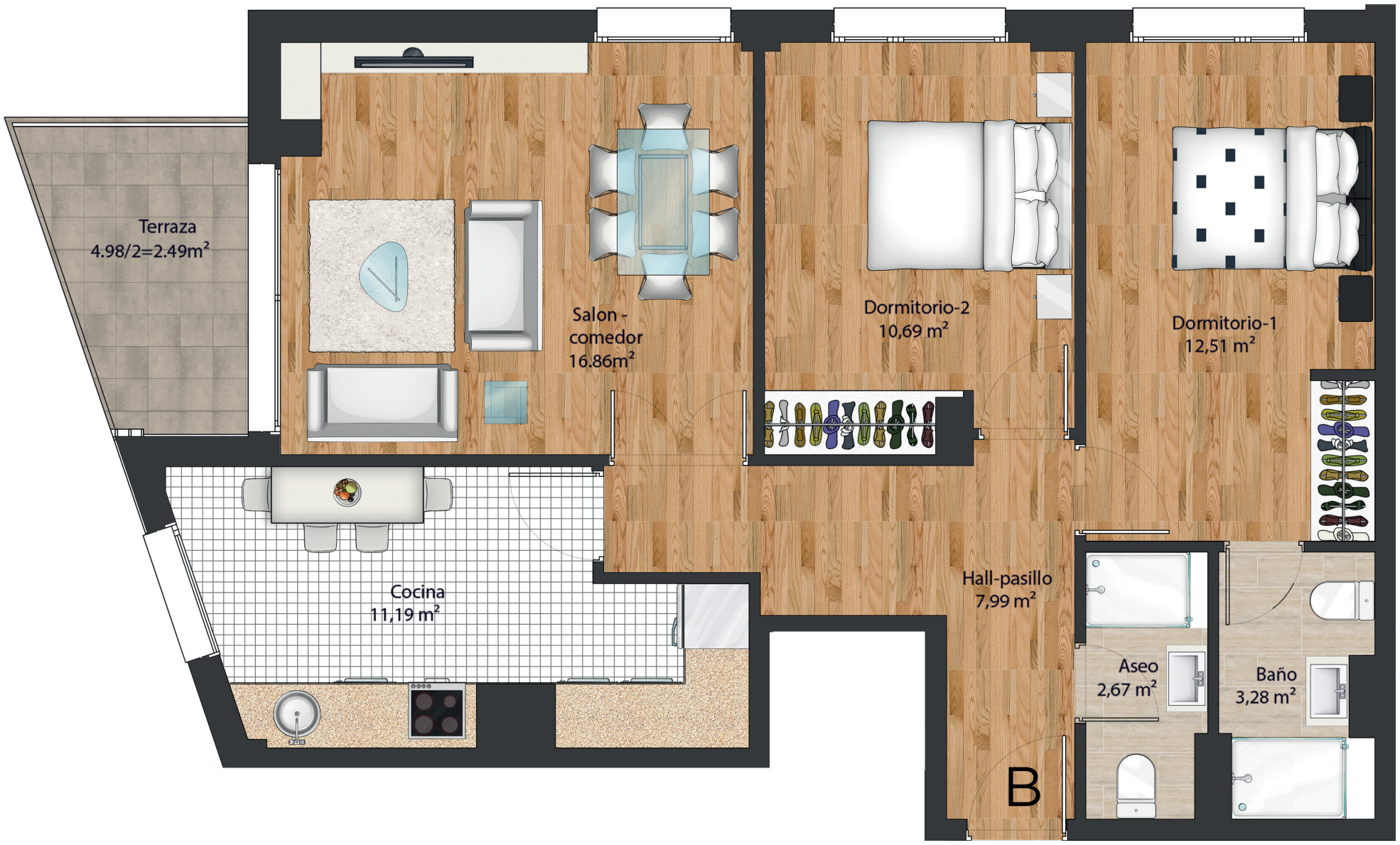


## PLANTA TIPO 1-2-3-4 B

METROS CONSTRUIDOS 82,62 m2

METROS ÚTILES 70,17 m2

WWW.RESIDENCIALFINCALATORRE.COM

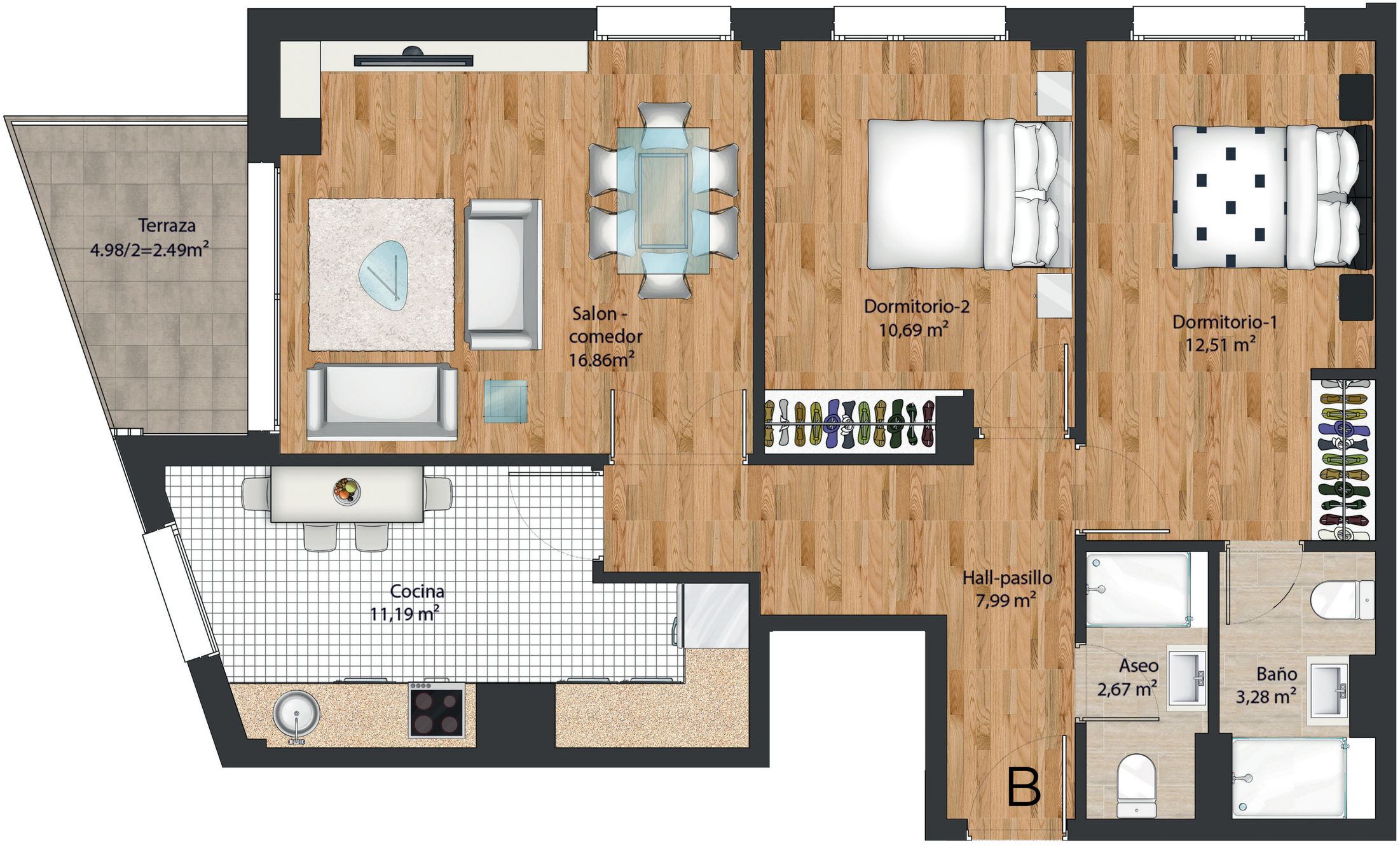
Terraza
4.98/2=2.49m²
Salon -
comedor
16.86m²
Dormitorio-2
10,69 m²
Dormitorio-1
12,51 m²
Cocina
11,19 m²
Hall-pasillo
7,99 m²
Aseo
2,67 m²
Baño
3,28 m²
B